

CATÁLOGO DO ITEM IMPORTADO

Pleito de Inclusão de Ex-Tarifário

Número de Controle SDIC	NCM	Sugestão de descrição do ex-Tarifário
F86-22I	87083090	Conjunto de sistema de freio de ferro fundido, composto por molas, esferas, pivô e tirante, capacidade de acionamento estática de 14000 N constante por 1000 ciclos e dinâmica de 6150 N, possui dimensões máximas de 465mm x 215mm x 45mm, peso de 24,0Kg, aplicado para acionamento de freio, utilizado em tratores agrícolas.

1. Especificações técnicas detalhadas da autopeça:

Conjunto de sistema de freio de ferro fundido, composto por molas, esferas, pivô e tirante, capacidade de acionamento estática de 14000 N constante por 1000 ciclos e dinâmica de 6150 N, possui dimensões máximas de 465mm x 215mm x 45mm, peso de 24,0Kg, aplicado para acionamento de freio, utilizado em tratores agrícolas.

2. Imagem da autopeça importada e/ou desenho esquemático:

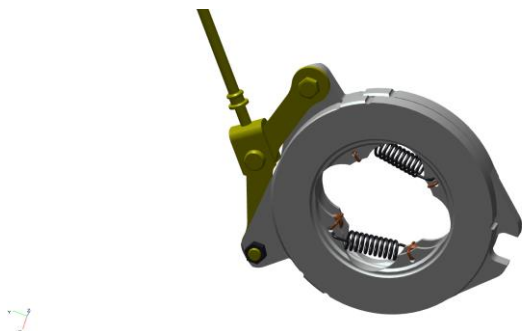

3. Aplicação do item importado:

Tratores.

4. Composição do item importado:

Ferro fundido.